

QUARTIER : GARE/JOUVENET

P. C. N° : 2014 / 50058

**Adresse des travaux :
22 RUE MALATIRÉ**

**Pétitionnaire :
MR STEHELIN SERGE**

**Maître d'Œuvre
Architecte

**Travaux : Changement de destination
(local professionnel en logement et bureau)**

Surface : m²

Nombre de logements : 1

**Plan de cadastre
et de situation :**



Image projet :



Plan masse :



Date de délivrance du permis : 07/08/2014

QUARTIER : GARE/JOUVENET

P. C. N° : 2014 / 50053

Adresse des travaux :
15-17 RUE VERTE

Pétitionnaire :
SAS I2F

Maître d'Œuvre
Architecte
**MR DUFRESNE
ALAIN**

Travaux : **Changement de destination
Ancienne Ecole Rey en logements**

Surface : m²
Nombre de logements : **11**
dont logements sociaux: **2**

Typologie:

T1:	1	T2:	3
T3:	5	T4:	2

Plan de cadastre
et de situation :

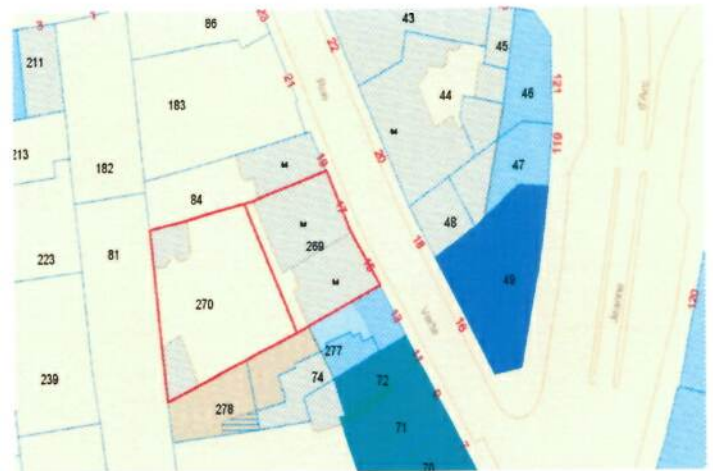
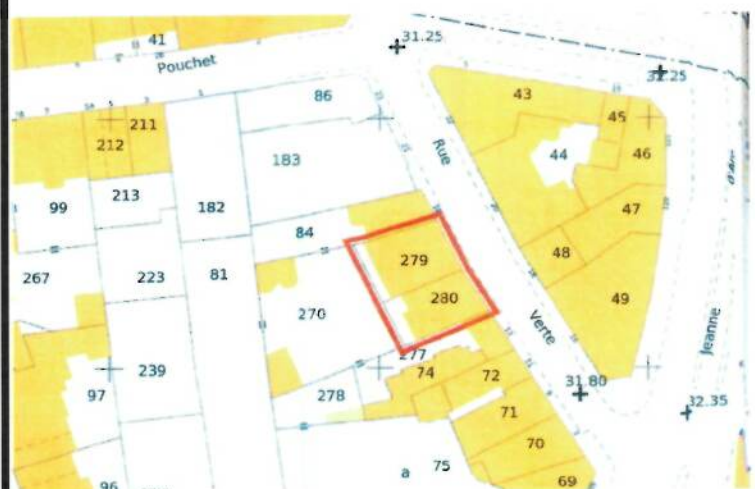

Image projet :



Plan masse :



Date de délivrance du permis : 07/08/2014

QUARTIER : CENTRE VILLE - VIEUX MARCHE/CATHEDRALE

P. C. N° : 2014/50046

Adresse des travaux :

7 PLACE DE LA HAUTE VIEILLE TOUR

Pétitionnaire :

SCI RUE DE SOTTEVILLE

M. REBEYROLE Roland

Maître d'Œuvre

Architecte

ARTECH Architectes

Travaux : Changement de destination

Surface : m²

Nombre de logements : 1

dont logements sociaux : 0

Typologie :

F1 : 0 F2 : 0 F3 : 1

F4 : 0 F5 et + : 0

Plan de cadastre

et de situation :



Image projet :



Plan masse :



Date de délivrance du permis : 02/09/2014

QUARTIER : GARE/JOUVENET

P. C. N° :

2014 / 50033

Adresse des travaux :

PLACE BERNARD TISSOT

Pétitionnaire :

SNCF GARES

ET CONNEXIONS

Maître d'Œuvre

Architecte

Mr Lionel

TREUSSARD

**Travaux : Mise en accessibilité de la gare
et réaménagement des espaces**

Plan de cadastre

et de situation :

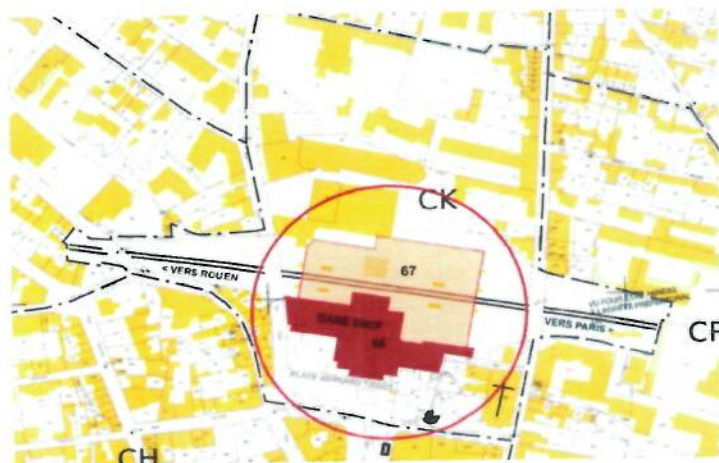

Image projet :



Plan masse :



Date de délivrance du permis :

21/08/2014

QUARTIER : CENTRE VILLE - VIEUX MARCHE/CATHEDRALE

P. C. N° : 2014/50063

Adresse des travaux :
44-46 RUE DU GROS HORLOGE

Pétitionnaire :
SARL France ARNO

Maître d'Œuvre
Architecte
**M. Philippe
LEMONNIER**

Travaux : **Habitation**
Restauration de Monuments Historiques

Plan de cadastre

et de situation :

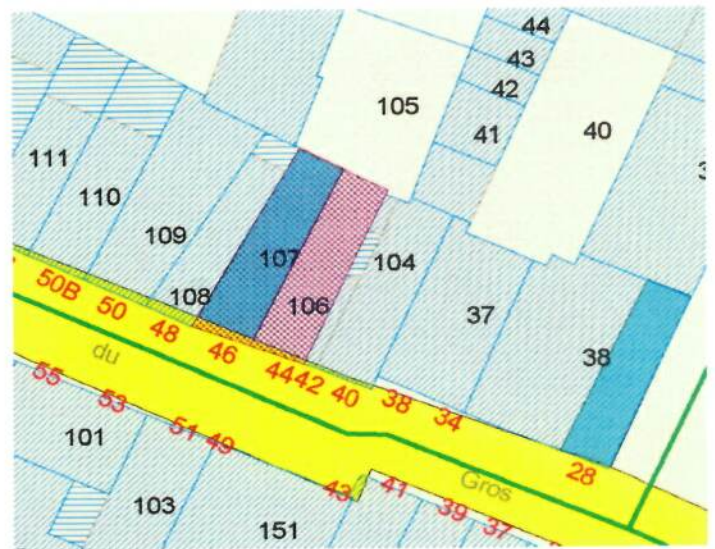
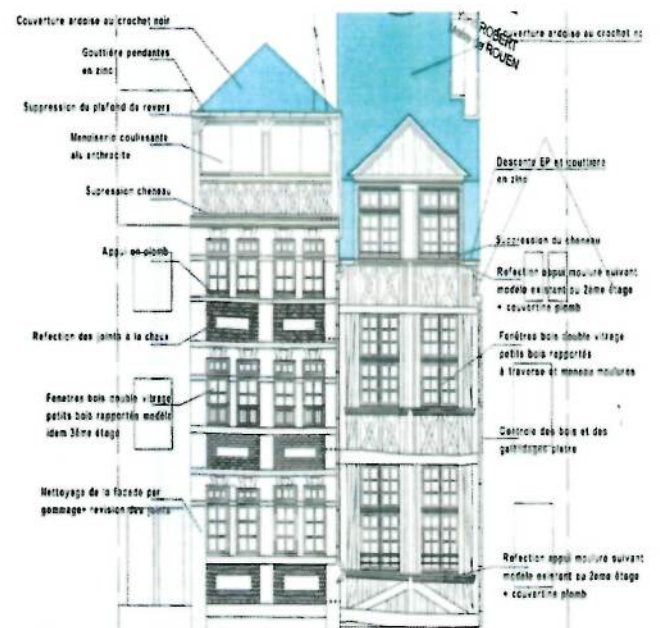

Image projet :



Plan masse :



Date de délivrance du permis : 14/08/2014

**QUARTIER : CENTRE VILLE / SAINT MARC / CROIX DE PIERRE /
SAINT NICAISE**

P. C. N° : 2014 / 50085

Adresse des travaux :
32 RUE DES AUGUSTINS

Pétitionnaire :
MR LEVACHER JEAN-LOUIS

Maître d'Œuvre
Architecte

**Travaux : Changement de destination
de commerce en habitation**

Surface créée: **25 m²**

Nombre de logements: **1**

Plan de cadastre
et de situation :



Image projet :



Plan masse :

Date de délivrance du permis : **08/09/2014**

**QUARTIER : CENTRE VILLE / SAINT MARC / CROIX DE PIERRE /
SAINT NICAISE**

P. C. N° : 2014 / 50049

Adresse des travaux :

22-224-226 RUE MARTAINVILLE

Pétitionnaire :

CABINET AVENEL & LINTOT

Maître d'Œuvre
Architecte

Travaux : Ravalement

Plan de cadastre

et de situation :

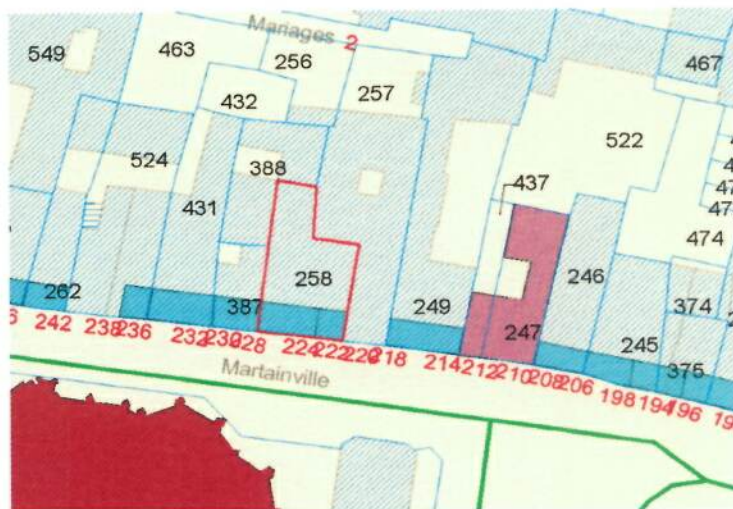

Image projet :



Plan masse :



Date de délivrance du permis :

18/08/2014