

QUARTIER : Zone inhabitée

PC N° : PC 76540 19 50077

**Adresse des travaux : 5 BOULEVARD DU MIDI 76100
ROUEN**

Pétitionnaire : SAS HOYER FRANCE

**Maître d'œuvre / Architecte : 2AV ATELIER
D'ARCHITECTURE VACHEY**

**Travaux : Construction d'un auvent de stockage et
d'entretien de conteneurs**

Surface créée : 165 m²

Nombre de logements :

Dont logements sociaux :

Typologie :

Plan de cadastre et de situation :

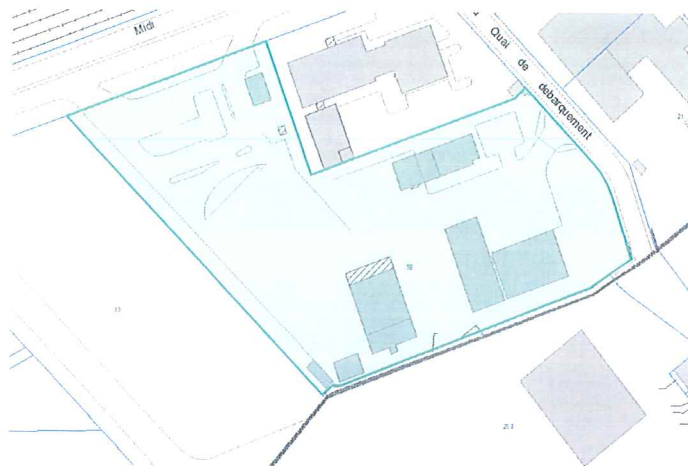
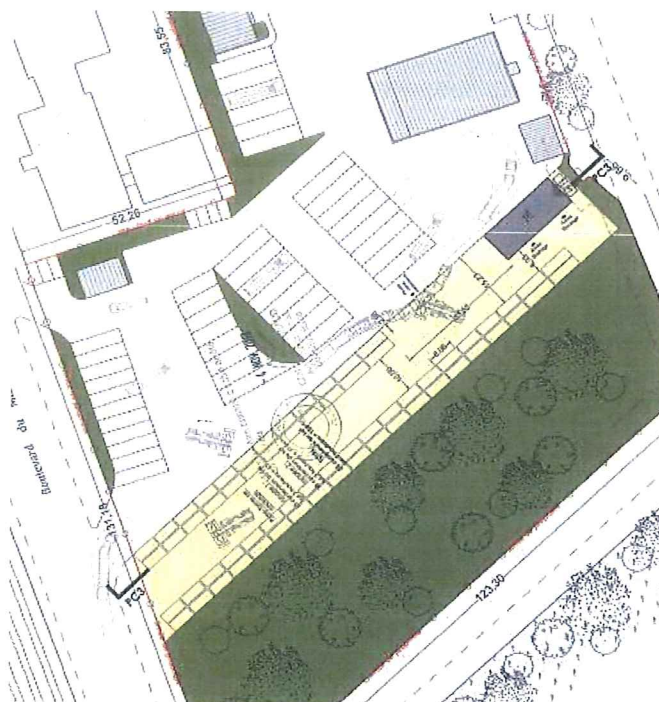

Image du projet :



Plan masse :



Date de délivrance du permis : 04/11/2019

QUARTIER : Saint-Clément/Jardin des Plantes

PC N° : PC 76540 19 50092

**Adresse des travaux : 7 Rue DE LA MOTTE 76100
ROUEN**

**Pétitionnaire : BOUYGUES IMMOBILIER NORD
OUEST**

**Maître d'œuvre / Architecte : BOUCLES DE SEINE
ARCHITECTURE**

Travaux : Constructions neuves

Surface créée : 6406 m²

Nombre de logements : 94

Dont logements sociaux : 24

Typologie : 23 T2 48 T3 22 T4 1 T5

Plan de cadastre et de situation :

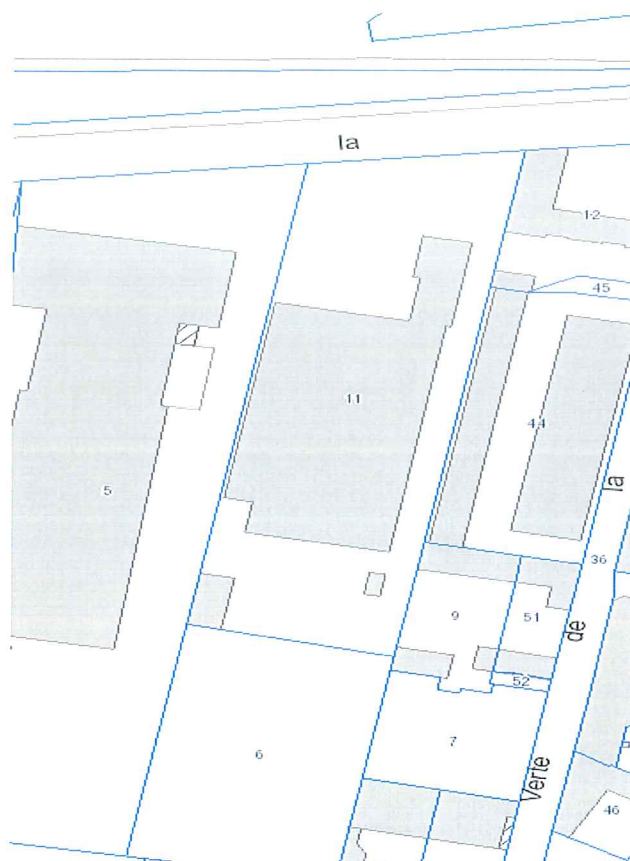
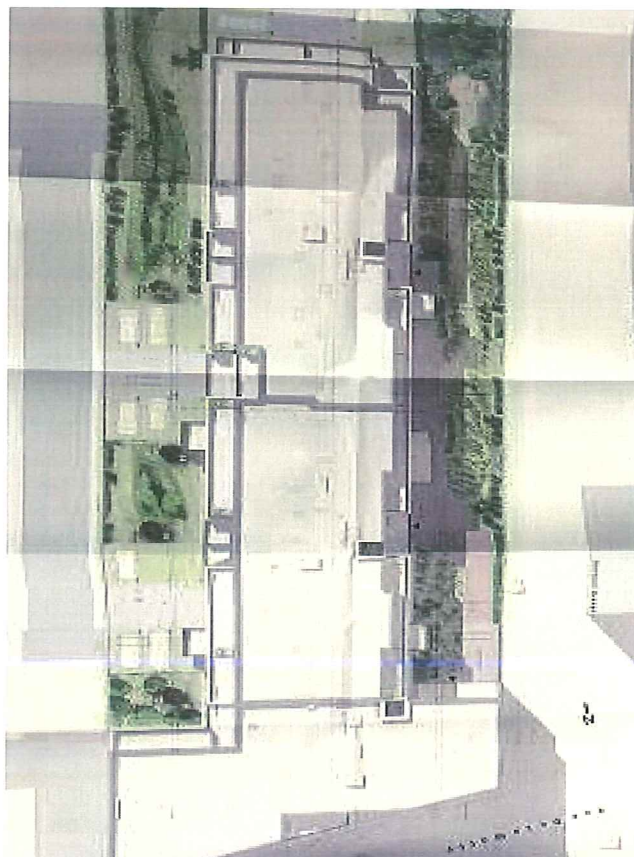

Image du projet :



Plan masse :



Date de délivrance du permis : 14/11/2019